



# FICHA TÉCNICA DE PRODUCTO

<b>CÓDIGO</b>	MC-FT-008
<b>EDICIÓN</b>	1
<b>FECHA</b>	16/09/2021
<b>PÁGINA</b>	1 DE 1

<b>FABRICANTE</b>	INDUSTRIAS PHILAE SAS	<b>PRODUCTO</b>	TAPON TUBO SM 13mm X 75mm
<b>ESTERILIDAD</b>	NO	<b>COLOR TAPA</b>	VERDE
<b>SECCIÓN</b>	LABORATORIO		

## ESPECIFICACIONES

VARIABLES	CUERPO	TIPO DE EMPAQUE
<b>MATERIAL</b>	Polietileno	CAJA (Marca FiNeX)
<b>DIM mm</b>	10.2	

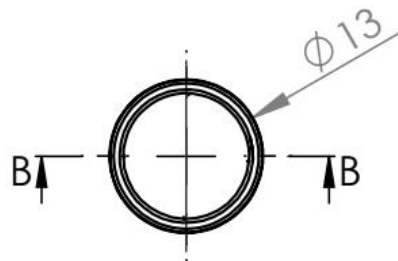

## PRUEBAS DE ANÁLISIS

VOLUMEN ENVASE	ALTURA CAÍDA	APLICACIÓN	RES. TEMP
-	4.00 MT	25LB/F	-100°C a 110°C

LA RESISTENCIA DE UN ENVASE PLÁSTICO AL IMPACTO DE CAÍDA SE DEBE DE JUZGAR EXAMINANDO EL ENVASE DESPUÉS DE LA PRIMERA CAÍDA.

**ELABORADO POR**  
FREDY RESTREPO  
DIRECCIÓN DE CALIDAD

**PRUEBAS DE ANÁLISIS BASADAS EN LA NORMA TÉCNICA COLOMBIANA (NTC) DE ENVASES PLÁSTICOS 5511**

**APROBADO POR:**  
FREDY ANDRES MARIN  
GERENTE PROYECTO FiNeX